

Aufgabenstellung

- Planung einer direkten Straßenverbindung von der Brennerstraße B182 zum Landeskrankenhaus Natters
- Trassenstudie mit Ermittlung der optimalen Variante
- Auswirkungen der Trassierung auf die Umwelt
- Ausarbeitung der Anbindung an die Brennerstraße B182
- Variantenuntersuchung möglicher Stützbauwerke
- Erstellung des Leistungsverzeichnisses
- Abschätzung der Bauausführungskosten

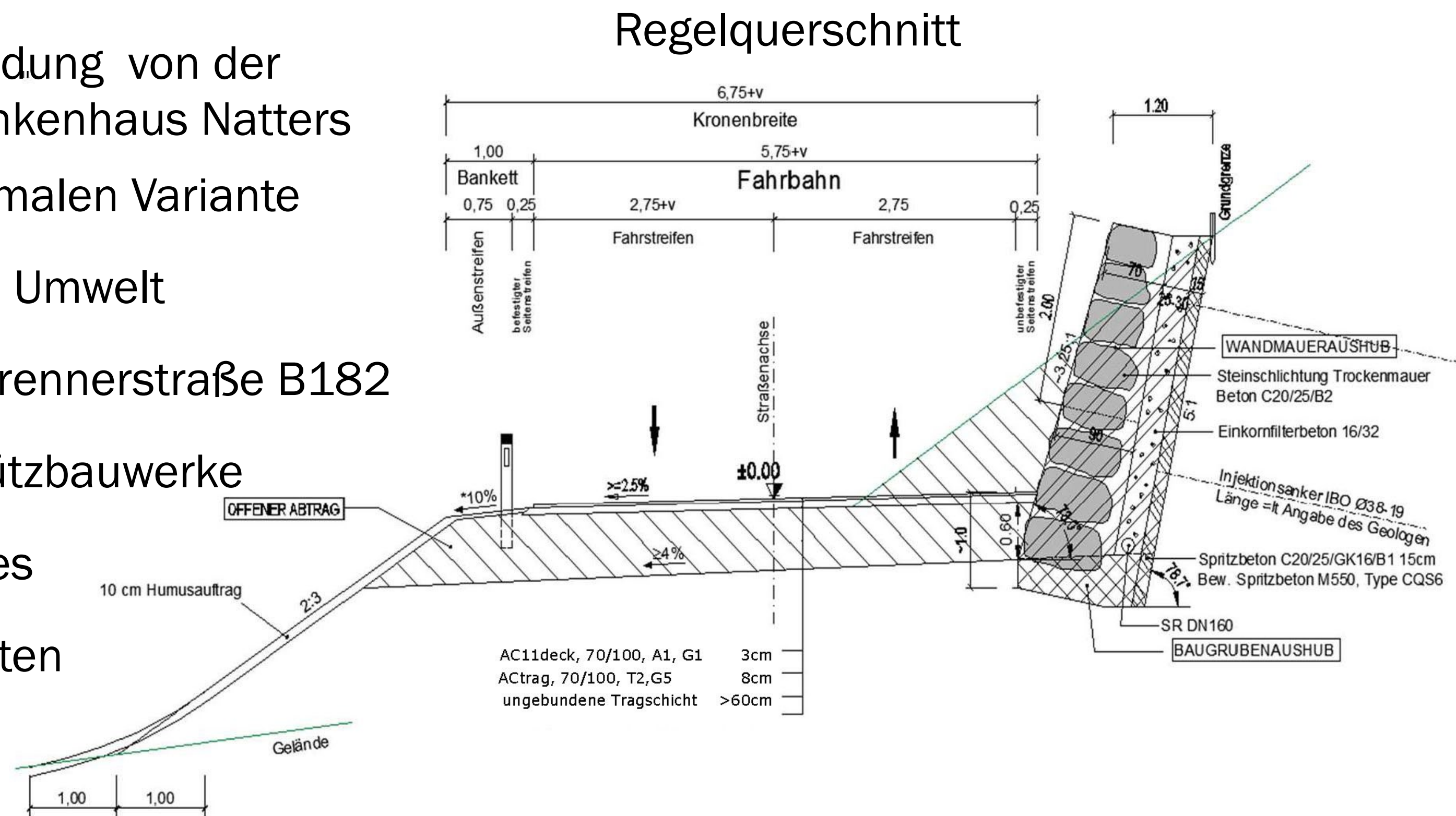

Untersuchungsbereich

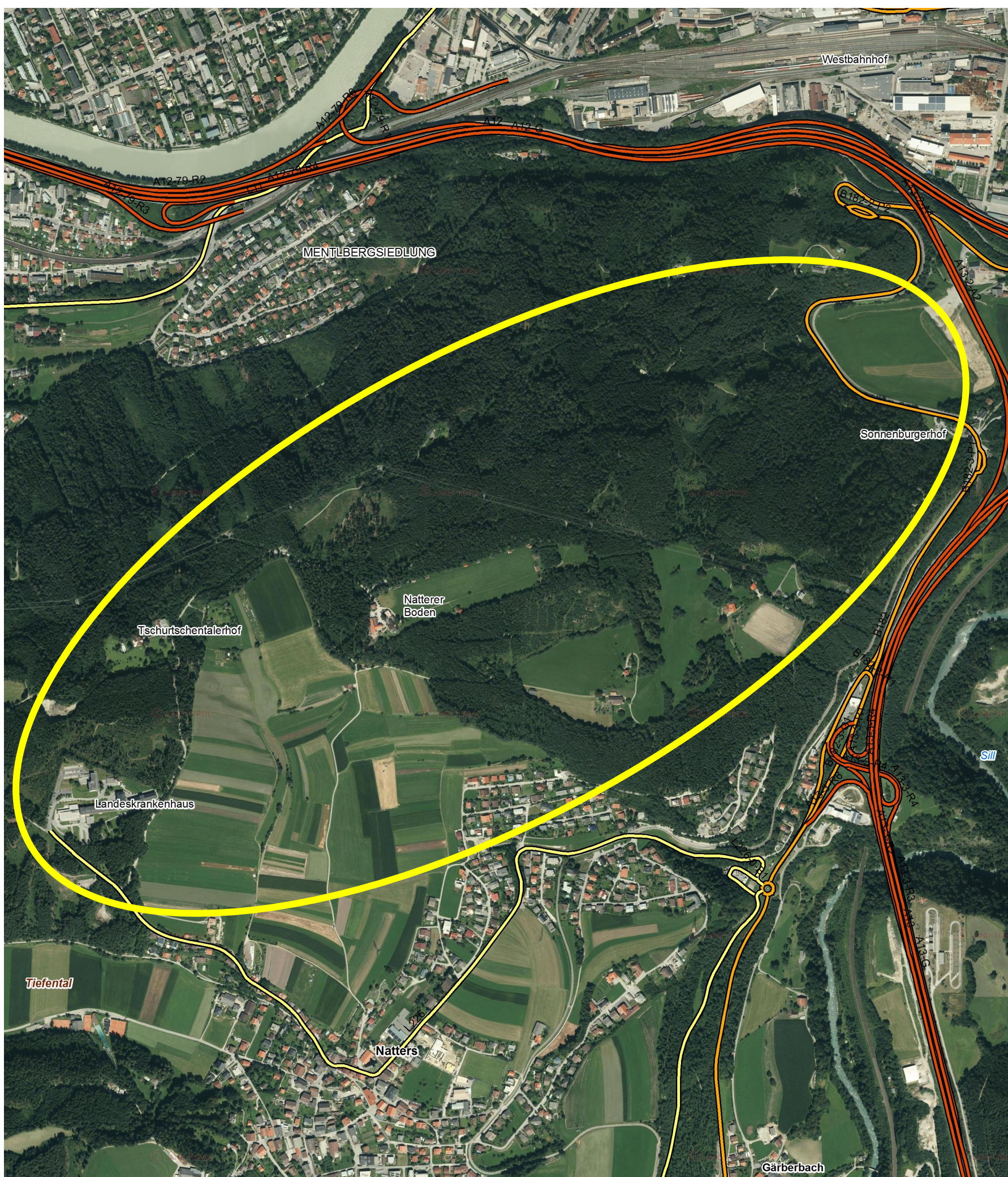

Arbeitsablauf

- Grundlagenermittlung mit Erstellung des DGM
- Trassierung mit Planung der Anbindungen
- Erhebung der Umgebungslärsituation
- Auswirkung der neuen Trasse auf die Umwelt
- Ausarbeitung möglicher Stützbauwerke
- Erstellung des LV und Baukostenermittlung
- Erstellung eines Generellen Projektes

Projektpartner

 Amt der Tiroler Landesregierung
Baubezirksamt Innsbruck
DI Markus LEUTHOLD

 Ingenieurbüro
DI Dr. Michael HALLER, Natters

